Freire da Cruz

Aula de SAP

SAP – Cadastrando seu primeiro material

Olá caro aluno, nessa aula vamos aprender a como cadastra o material de forma rápida. Para isso, vamos iniciar o cadastro com base em um material similar já cadastrado. Só é possível fazer dessa forma se já existir um material cadastrado com a mesma base, caso contrário, o cadastro tem que ser feito do zero.
Vamos entender mais!

Importante antes de iniciar o cadastro e saber qual o código será usado. Transação **MM03** – Pressiona **F4** ou **Lupa de pesquisa**/ nessa segunda tela vai na opção **M: Material Number/ Material Description** (a pesquisa pode ser feita pela descrição ou pelo código) / Vamos pesquisar pelo código MP (Importante inserir o "*", porque ele é um caractere curinga, vai trazer tudo que tiver MP) / **Confirma**.

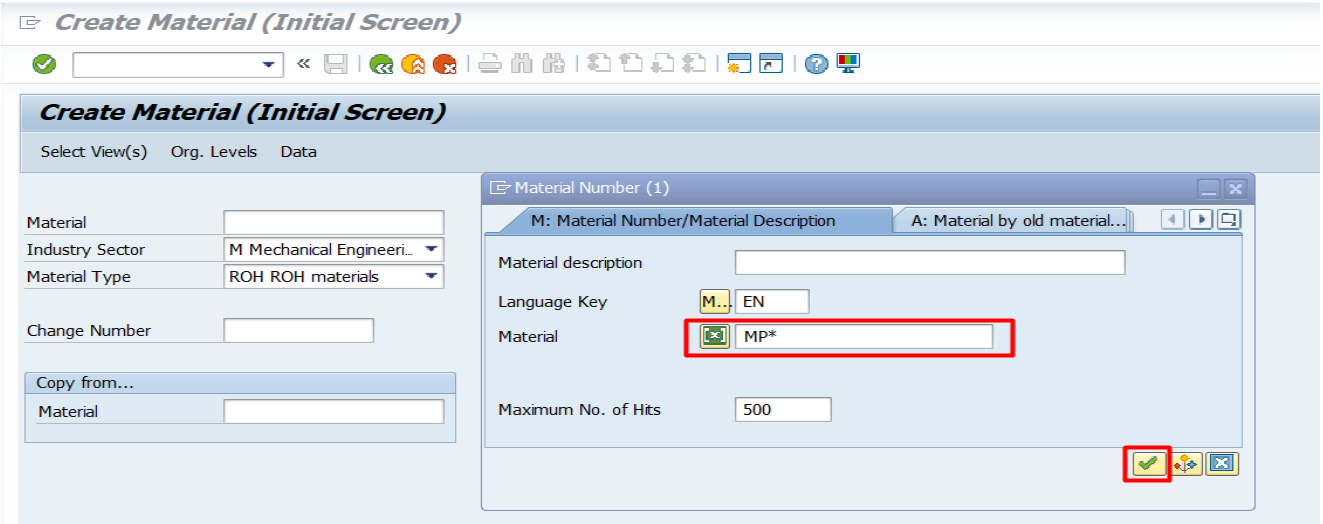

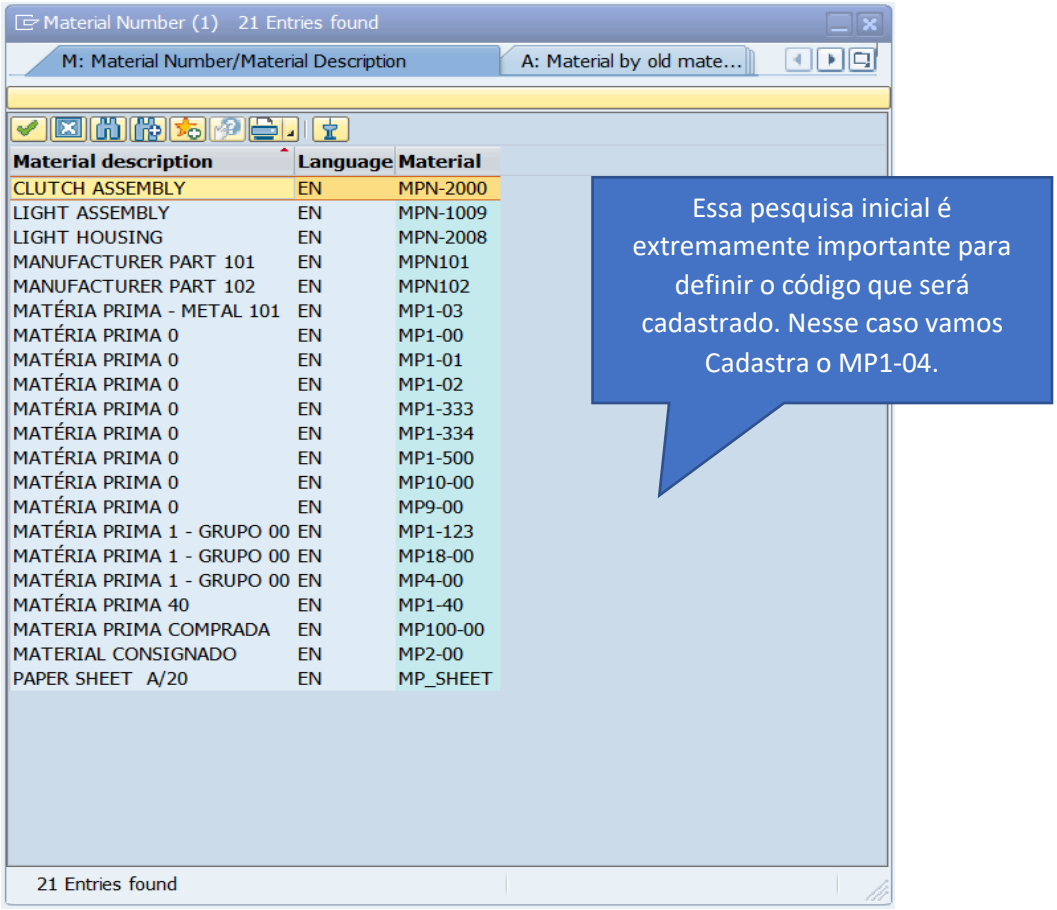

1. Vamos iniciar o cadastro de uma Matéria Prima com na transação **MM01** (01 Cadastro), com base em um material já existente. O código cadastrado será o **MP1-04**, será um código novo. Como podemos ver, ele não consta na relação que pesquisamos. E como base vamos usar o código **MP1-00**, é dele que o sistema vai puxar todas as informações para agilizar o cadastro.

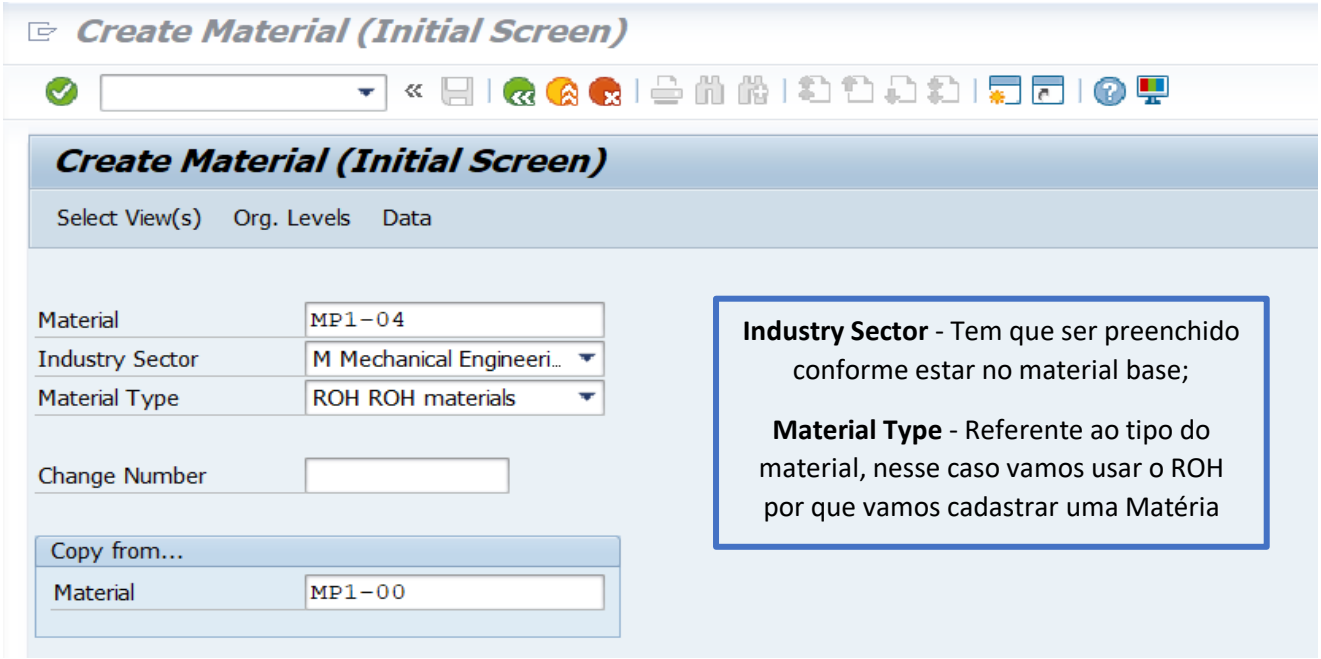

Preenche todas as informações conforme o exemplo abaixo/ **Enter**. Vai aparecer uma relação de informações, é possível escolher as informações que você quer copiar, para esse caso vamos marcar tudo.

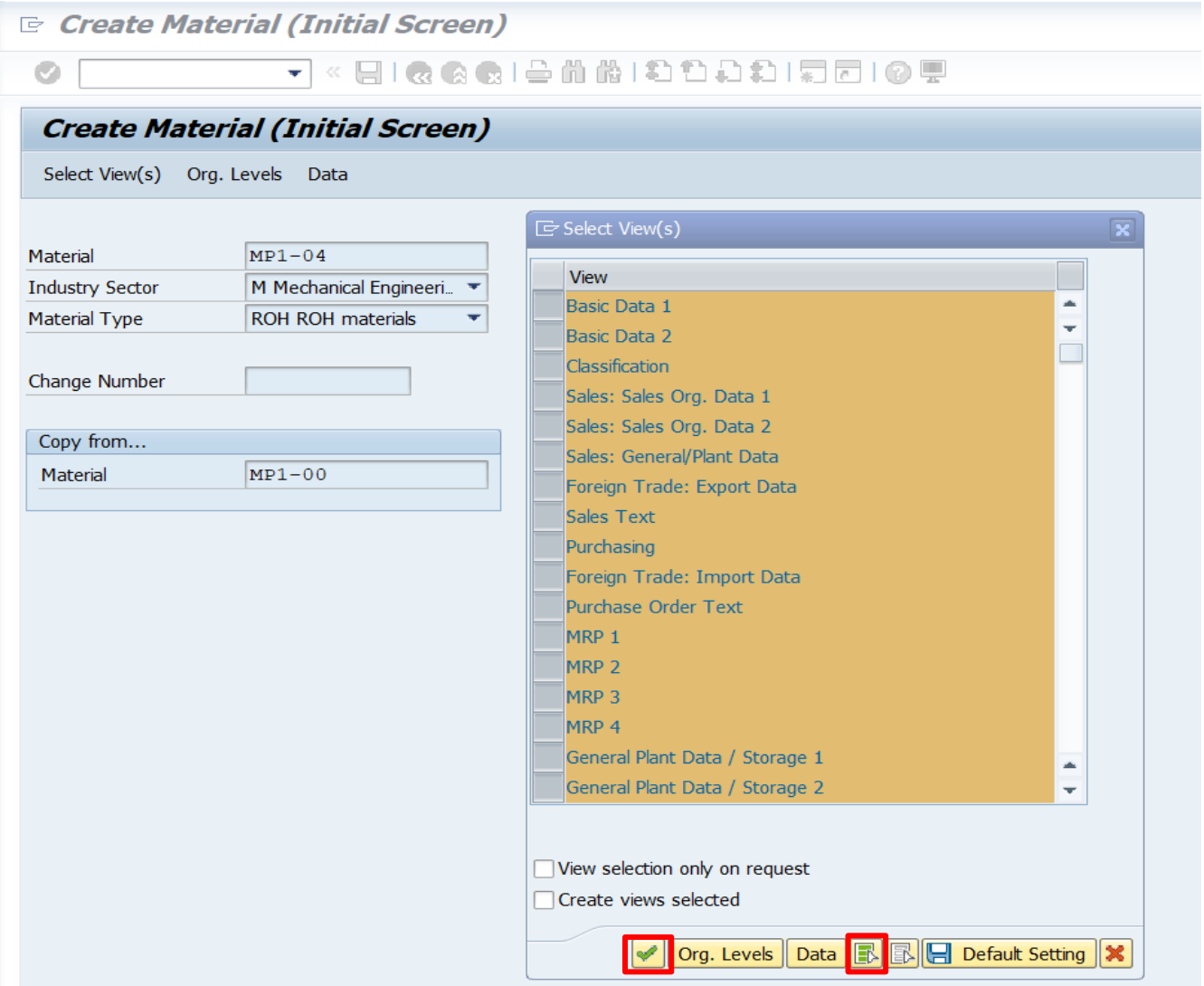

Nessa próxima tela conseguimos definir os níveis organizacionais que precisam ser copiados. No caso desse exemplo estamos copiando apenas a: **Plant - BR60 / Storange Loc.** (Local de armazenamento) **0001/ Confirma.**

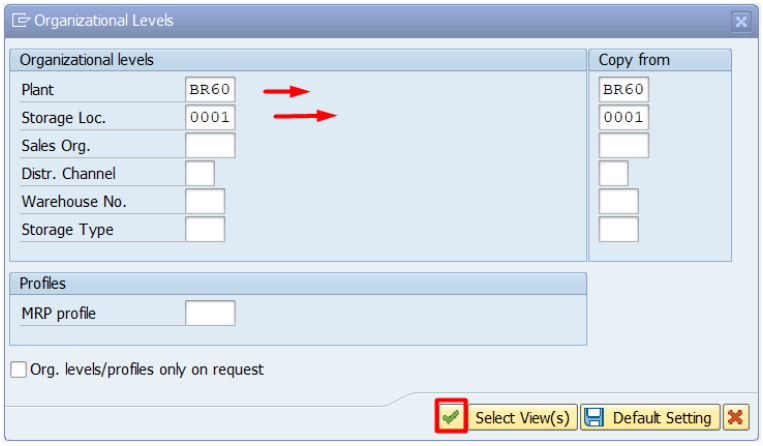

Observe que ele já traz diversas informações. Você pode ajustar as informações se necessário.

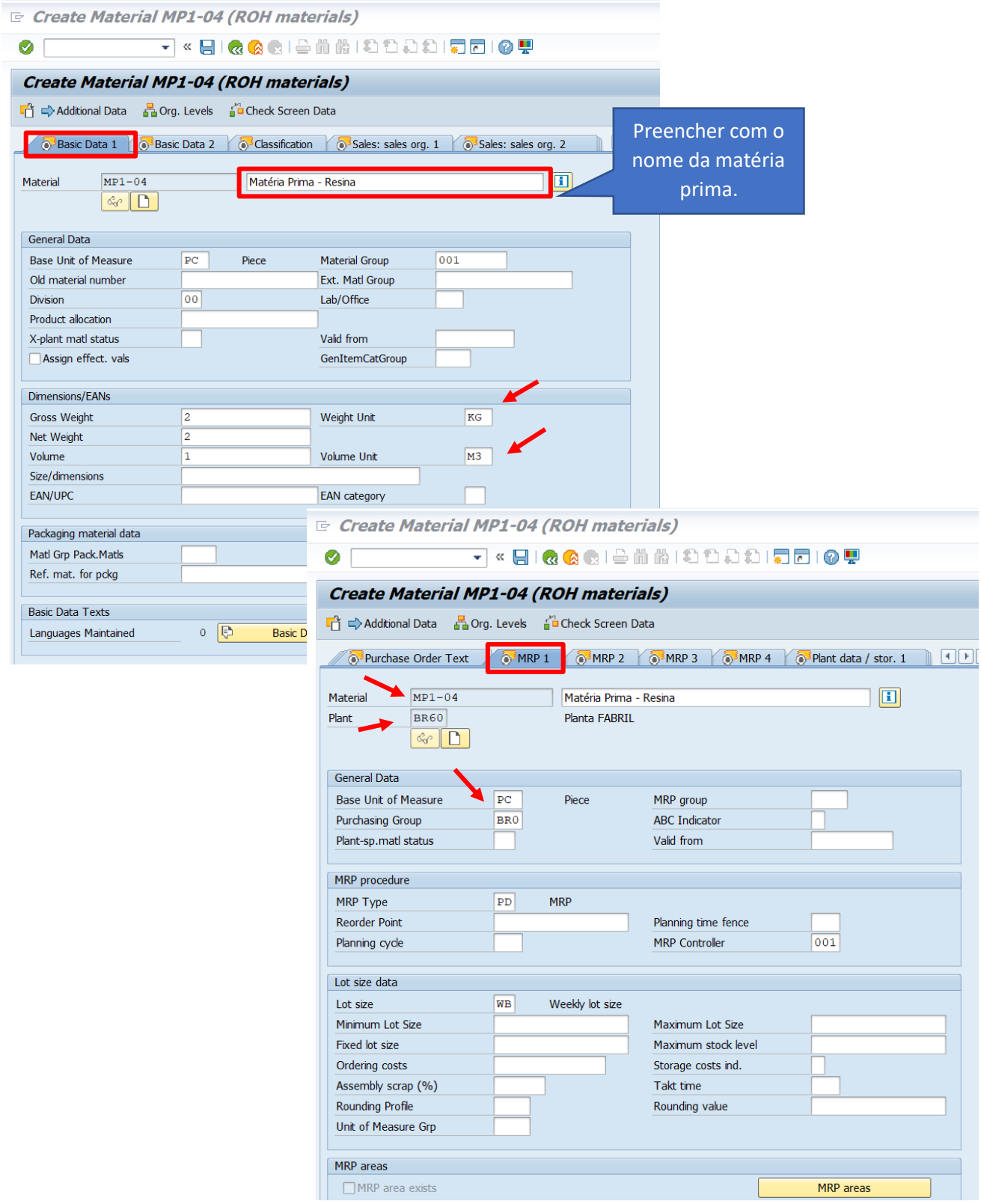

Vamos destacar essa parte de **Accounting 1 e 2** (Contabilidade)/ **Costing 1 e 2** (Custeio). É importante entrar nessas abas para verificar se o preenchimento está correto, se é necessário fazer alguma alteração relevante, afinal estamos cadastrando uma nova matéria prima.

Verifique se está tudo correto e **Salvar**.

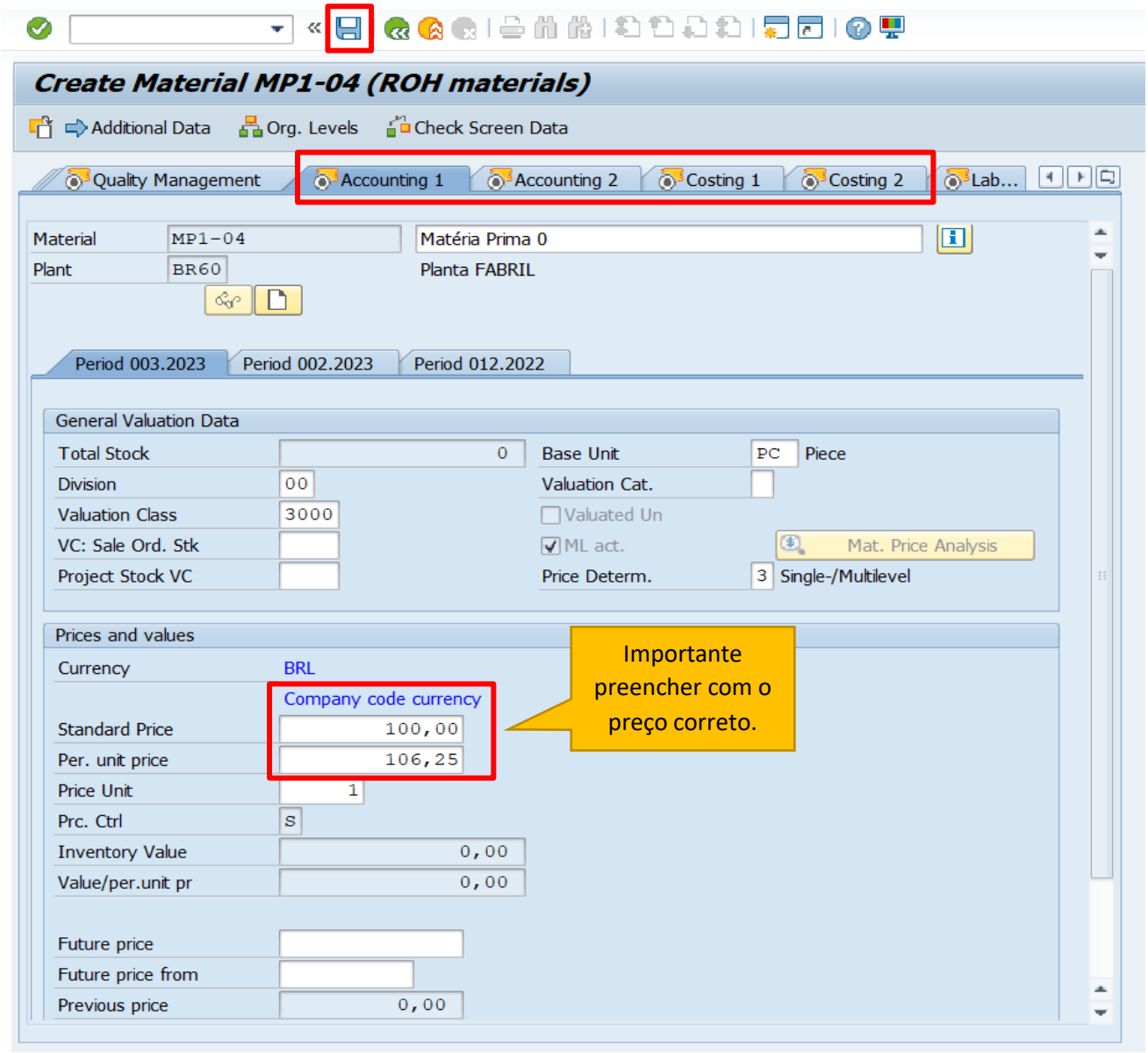

Material cadastrado!!

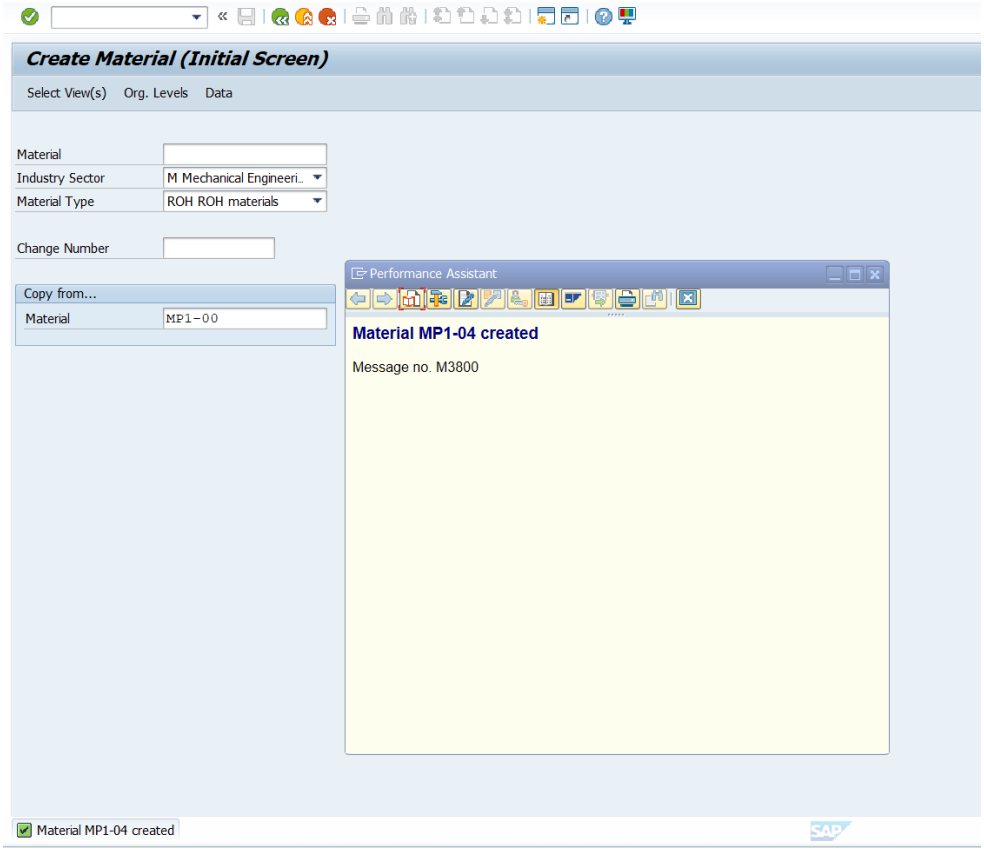

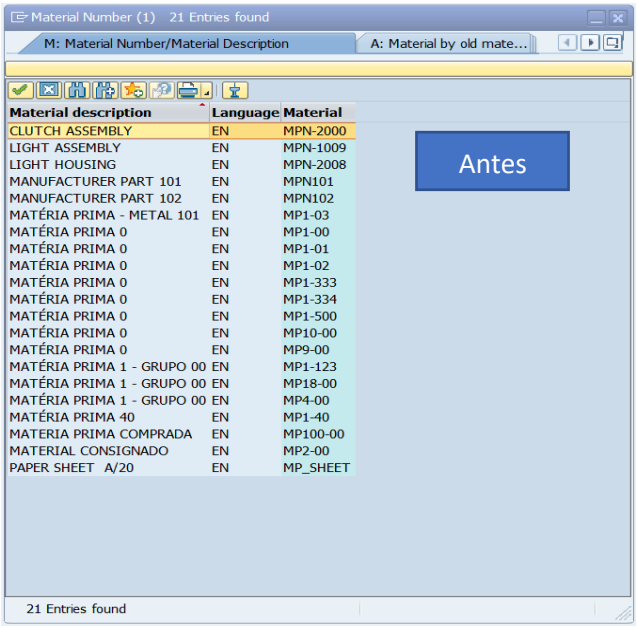

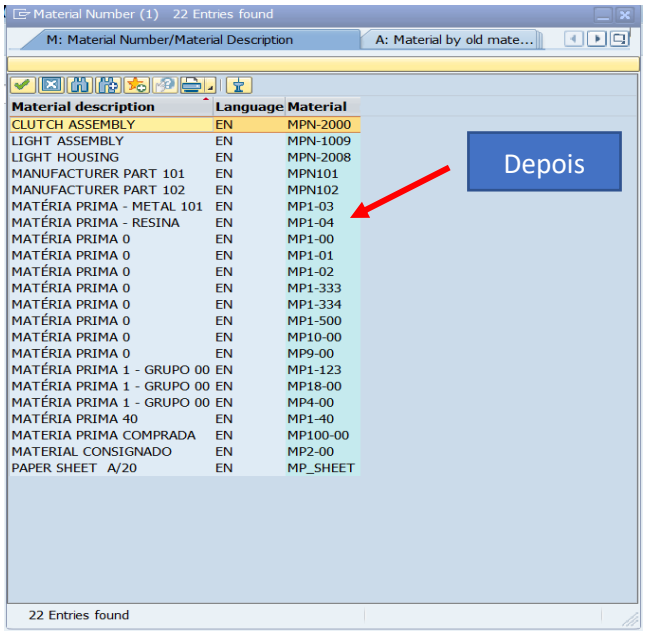

Aula Finalizada!

Até a próxima!